



Nº de expediente: 008460-000270-22

Fecha: 17.11.2022

Universidad de la República Uruguay - UDELAR



ASUNTO

OLID GOMEZ MANUEL 4.874.386-0

Unidad	SECCIÓN SECRETARÍA COMISIÓN DIRECTIVA - CENTRO MONTEVIDEO - ISEF
Tipo	ESTUDIANTES - SOLICITUD DE
Carrera:	Lic. Educación Física
Curso:	Traslado
Plan:	2017
Fecha:	17/11/2022
Período desde:	
Período hasta:	
Nombre:	
Cédula de Identidad:	4.874.386-0
Docente:	
Grado:	
Motivo:	
Solicitante:	

La presente impresión del expediente administrativo que se agrega se rige por lo dispuesto en la normativa siguiente: Art. 129 de la ley 16002, Art. 694 a 697 de la ley 16736, art. 25 de la ley 17.243; y decretos 55/998, 83/001 y Decreto reglamentario el uso de la firma digital de fecha 17/09/2003.-

	Expediente Nro. 008460-000270-22 Actuación 1	Oficina: SECCIÓN BEDELÍA - CENTRO MONTEVIDEO - ISEF Fecha Recibido: 17/11/2022 Estado: Cursado
--	---	--

TEXTO

Dar pase a Bedelia del Cure.

Firmado electrónicamente por Marcela Tancredi Canabal el 24/11/2022 14:22:52.

Nombre Anexo	Tamaño	Fecha
Olid Gomez ManuelEscolaridad.pdf	271 KB	17/11/2022 16:54:28
Olid Gomez Manuelformulario.pdf	691 KB	17/11/2022 16:54:28

UNIVERSIDAD DE LA REPÚBLICA
INSTITUTO SUPERIOR DE EDUCACIÓN FÍSICA

EMISIÓN 15/11/2022 18:34:13

CERTIFICADO DE ESCOLARIDAD*Resultados Finales e Intermedios***4874386-0 OLID GOMEZ, MANUEL**

Carrera	Plan	Ingreso	Estado
LIC. EN EDUCACION FISICA	2017	16/03/2017	En curso
Perfil DEPORTE		05/05/2021	

Tipo de Inscripción: Cambio de plan Estado: En curso

Unidad Curricular	Cred	Actividad	Cant. sin validez	Cant. Reprobaciones	Aprobación	
					Fecha	Nota
TRONCO COMÚN						
EJE EDUCACIÓN FÍSICA Y CIENCIAS BIOLÓGICAS						
FUNDAMENTOS ANATOMO FISIOLOGICOS	10	Curso	0	3	30/11/2019	6
		Examen	0	2	18/12/2020	6
		Resultado Final:		2	18/12/2020	6
FISIOLOGIA DEL EJERCICIO	12	Curso	0	1	30/07/2020	8
		Resultado Final:			30/07/2020	8
TEORIA DEL ENTRENAMIENTO	10	Curso	0	0	17/08/2021	12
		Resultado Final:			17/08/2021	12
EJE EDUCACIÓN FÍSICA Y EDUCACIÓN						
TEORÍAS DEL APRENDIZAJE Y EL SUJETO	8	Curso	0	0	25/11/2017	9
		Resultado Final:			25/11/2017	9
TEORÍA DE LA EDUCACIÓN	8	Curso	0	0	15/07/2017	8
		Resultado Final:			15/07/2017	8
TEORÍA DE LA EDUCACIÓN FÍSICA	12	Curso	1	0	30/07/2019	11
		Examen	0	2	*****	***
		Resultado Final:		2	30/07/2019	11
FUNDAMENTOS GENERALES DE LAS CIENCIAS HUMANAS	8	Curso	0	0	21/07/2017	8
		Resultado Final:			21/07/2017	8
TEORÍAS DE LA ENSEÑANZA	8	Curso	0	0	30/11/2017	7
		Examen	0	0	19/12/2017	5
		Resultado Final:			19/12/2017	5
INICIACION A LA INVESTIGACION	8	Curso	0	0	31/07/2020	10
		Resultado Final:			31/07/2020	10
FUNDAMENTOS DEL MOVIMIENTO HUMANO	6	Curso	0	0	11/12/2020	7
		Examen	0	1	22/02/2022	7
		Resultado Final:		1	22/02/2022	7
HISTORIA DE LA EDUCACION FISICA	6	Curso	0	0	06/12/2018	6
		Examen	0	0	26/08/2021	7
		Resultado Final:			26/08/2021	7
PLANIFIC. METOD Y EV. EN ED. FISICA	12	Curso	1	0	28/11/2019	7
		Examen	0	0	13/12/2019	5
		Resultado Final:			13/12/2019	5
PRACTICA PROFESIONAL I - SIST. EDUCATIVO	12	Curso	0	0	27/12/2021	8
		Resultado Final:			27/12/2021	8

Código de verificación: SGAE-ESCP-L9J5NPOF Válido hasta: 14/01/2023

Verificar en: <https://bedelias.udelar.edu.uy/verificar>**REFERENCIAS**

Escala de Notas: Mínima Nota: 0 Mínima Nota Aprobación: 5 Máxima Nota: 12
 Generación de Actividades: Cambio de Plan (*CP), Reválida (*R), No Acumula (*NA)

Página 1 de 5

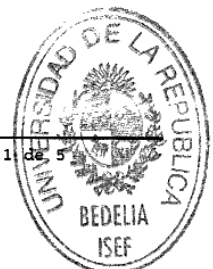

UNIVERSIDAD DE LA REPÚBLICA
INSTITUTO SUPERIOR DE EDUCACIÓN FÍSICA

EMISIÓN 15/11/2022 18:34:13

CERTIFICADO DE ESCOLARIDAD*Resultados Finales e Intermedios***4874386-0 OLID GOMEZ, MANUEL**

Carrera	Plan	Ingreso	Estado
LIC. EN EDUCACION FISICA	2017	16/03/2017	En curso

Tipo de Inscripción: Cambio de plan Estado: En curso

Unidad Curricular	Cred	Actividad	Cant. sin validez	Cant. Reprobaciones	Aprobación	
					Fecha	Nota
TRONCO COMÚN						
ÁREA DEPORTES						
TEORÍA Y PRÁCTICA DEL DEPORTE	10	Curso	0	1	06/12/2019	7
		Examen	0	0	20/12/2019	7
		Resultado Final:			20/12/2019	7
DEPORTES COLECTIVOS I	8	Curso	1	0	06/11/2020	8
		Examen	0	1	*****	***
		Resultado Final:		1	06/11/2020	8
DEPORTES INDIVIDUALES	8	Curso	0	0	09/04/2021	8
		Resultado Final:			09/04/2021	8
DEPORTES COLECTIVOS II	8	Curso	0	0	02/08/2022	8
		Resultado Final:			02/08/2022	8
NATACION I	8	Curso	0	0	16/12/2021	6
		Examen	0	1	*****	***
		Resultado Final:		1	*****	***
ÁREA PRÁCTICAS CORPORALES						
GIMNASIA 1	10	Curso	0	0	17/07/2018	8
		Resultado Final:			17/07/2018	8
RITMO Y DANZA	8	Curso	0	0	30/07/2019	8
		Resultado Final:			30/07/2019	8
GIMNASIA 2	10	Curso	0	0	17/12/2021	6
		Examen	0	0	17/02/2022	7
		Resultado Final:			17/02/2022	7
TECNICAS CORPORALES I	8	Curso	0	0	04/08/2022	8
		Resultado Final:			04/08/2022	8
TEORIA DE LA EDUCACION DEL CUERPO	8	Curso	0	0	22/12/2021	9
		Resultado Final:			22/12/2021	9
ÁREA SALUD						
EDUCACION FISICA Y SALUD 1	6	Curso	0	1	07/12/2020	5
		Examen	0	4	21/03/2022	7
		Resultado Final:		4	21/03/2022	7
EDUCACION FISICA Y SALUD 2	6	Curso	0	0	09/08/2022	12
		Resultado Final:			09/08/2022	12
EDUCACION FISICA ADAPTADA 1	8	Examen	0	0	19/08/2022	12
		Resultado Final:			19/08/2022	12
ÁREA TIEMPO LIBRE Y OCIO						

Código de verificación: SGAE-ESCP-L9J5NPOF Válido hasta: 14/01/2023

Verificar en: <https://bedelias.udelar.edu.uy/verificar>**REFERENCIAS**

Escala de Notas: Mínima Nota: 0 Mínima Nota Aprobación: 5 Máxima Nota: 12
 Generación de Actividades: Cambio de Plan (*CP), Reválida (*R), No Acumula (*NA)



Página 2 de 5

UNIVERSIDAD DE LA REPÚBLICA
INSTITUTO SUPERIOR DE EDUCACIÓN FÍSICA

EMISIÓN 15/11/2022 18:34:13

CERTIFICADO DE ESCOLARIDAD*Resultados Finales e Intermedios***4874386-0 OLID GOMEZ, MANUEL**

Carrera	Plan	Ingreso	Estado
LIC. EN EDUCACION FISICA	2017	16/03/2017	En curso

Tipo de Inscripción: Cambio de plan Estado: En curso

Unidad Curricular	Cred	Actividad	Cant. sin validez	Cant. Reprobaciones	Aprobación	
					Fecha	Nota
TRONCO COMÚN						
ÁREA TIEMPO LIBRE Y OCIO						
JUEGO Y PRÁCTICAS LÚDICAS I	10	Curso	0	0	21/07/2017	5
		Examen	0	1	21/12/2020	6
		Resultado Final:		1	21/12/2020	6
RECREACION	8	Curso	0	0	23/07/2018	8
		Resultado Final:			23/07/2018	8
VIDA EN LA NATURALEZA Y CAMPAMENTO	8	Curso	0	0	05/12/2018	8
		Resultado Final:			05/12/2018	8

PERFIL: DEPORTE

Tipo de Inscripción: Cambio de plan

Unidad Curricular	Cred	Actividad	Cant. sin validez	Cant. Reprobaciones	Aprobación	
					Fecha	Nota
ELECTIVAS - OPTATIVAS						
ELECTIVAS						
EXPRESION CORPORAL - REV. POR EQUIVALENCIA PLAN 2017	3	Curso	0	0	16/03/2017	6
		Resultado Final:			16/03/2017	6
INFORMES Y PROYECTOS- REV. POR EQUIVALENCIA PLAN 2017	2	Curso	0	0	16/03/2017	5
		Resultado Final:			16/03/2017	5
LENGUAJE Y COMUNICACION-REV POR EQUIVALENCIA PLAN 2017	2	Curso	0	0	16/03/2017	6
		Resultado Final:			16/03/2017	6
OPTATIVAS						
ED. FISICA ADAP. A POBLA. ESPECIALES II	10	Examen	0	1	24/08/2022	11
		Resultado Final:		1	24/08/2022	11
EDUCACION FISICA INCLUSIVA	8	Curso	0	1	*****	***
		Resultado Final:			*****	***
JUEGOS Y PRACTICAS LUDICAS II	10	Curso	0	1	*****	***
		Resultado Final:			*****	***
SEXUALIDAD Y GENERO	8	Examen	0	0	10/08/2022	11
		Resultado Final:			10/08/2022	11
TEORIA DEL TIEMPO LIBRE Y OCIO	10	Curso	0	0	15/08/2021	10
		Resultado Final:			15/08/2021	10
OPCIÓN DEPORTE - OBLIGATORIAS						
ENTRENAMIENTO DEPORTIVO	6	Curso	0	0	23/12/2021	6
		Resultado Final:			*****	***

Código de verificación: SGAE-ESCP-L9J5NPOF Válido hasta: 14/01/2023

Verificar en: <https://bedelias.udelar.edu.uy/verificar>

REFERENCIAS

Escala de Notas: Mínima Nota: 0 Mínima Nota Aprobación: 5 Máxima Nota: 12
Generación de Actividades: Cambio de Plan (*CP), Reválida (*R), No Acumula (*NA)

Página 3 de 5



UNIVERSIDAD DE LA REPÚBLICA
INSTITUTO SUPERIOR DE EDUCACIÓN FÍSICA

EMISIÓN 15/11/2022 18:34:13

CERTIFICADO DE ESCOLARIDAD*Resultados Finales e Intermedios***4874386-0 OLID GOMEZ, MANUEL**

Carrera	Plan	Ingreso	Estado
LIC. EN EDUCACION FISICA	2017	16/03/2017	En curso

PERFIL: DEPORTE

Tipo de Inscripción:

Cambio de plan

Unidad Curricular	Cred	Actividad	Cant. sin validez	Cant. Reprobaciones	Aprobación	
					Fecha	Nota
OPCIÓN DEPORTE - OBLIGATORIAS						
HISTORIA DEL DEPORTE	6	Examen	0	0	29/12/2021	9
		Resultado Final:			29/12/2021	9
MOTRICIDAD DEPORTIVA	8	Curso	0	0	31/07/2022	9
		Resultado Final:			31/07/2022	9
POLITICAS PUBLICAS Y DEPORTE	6	Curso	0	0	20/12/2021	8
		Resultado Final:			20/12/2021	8

RESUMEN DE AVANCE:

<u>TRONCO COMÚN</u>		
EJE EDUCACIÓN FÍSICA Y CIENCIAS BIOLÓGICAS	Créditos Mínimos: 24	Créditos Aprobados: 32
EJE EDUCACIÓN FÍSICA Y EDUCACIÓN	Créditos Mínimos: 100	Créditos Aprobados: 88
ÁREA DEPORTES	Créditos Mínimos: 42	Créditos Aprobados: 34
ÁREA PRÁCTICAS CORPORALES	Créditos Mínimos: 28	Créditos Aprobados: 44
ÁREA SALUD	Créditos Mínimos: 20	Créditos Aprobados: 20
ÁREA TIEMPO LIBRE Y OCIO	Créditos Mínimos: 22	Créditos Aprobados: 26
TOTAL:	Créditos Mínimos: 270	Créditos Aprobados: 244
<u>ELECTIVAS-OPTATIVAS</u>		
ELECTIVAS	Créditos Mínimos: 0	Créditos Aprobados: 7
OPTATIVAS	Créditos Mínimos: 0	Créditos Aprobados: 28
TOTAL:	Créditos Mínimos: 30	Créditos Aprobados: 35
<u>OPCIÓN DEPORTE - OBLIGATORIAS</u>		
TOTAL:	Créditos Mínimos: 60	Créditos Aprobados: 20
TOTAL DEL PLAN:	Créditos Mínimos: 360	Créditos Aprobados: 299

Código de verificación: **SGAE-ESCP-L9J5NPOF** Válido hasta: **14/01/2023**Verificar en: <https://bedelias.udelar.edu.uy/verificar>**REFERENCIAS**

Escala de Notas: Mínima Nota: 0 Mínima Nota Aprobación: 5 Máxima Nota: 12
Generación de Actividades: Cambio de Plan (*CP), Reválida (*R), No Acumula (*NA)

Página 4 de 5

UNIVERSIDAD DE LA REPÚBLICA
INSTITUTO SUPERIOR DE EDUCACIÓN FÍSICA

EMISIÓN 15/11/2022 18:34:13

CERTIFICADO DE ESCOLARIDAD

Resultados Finales e Intermedios

4874386-0 OLID GOMEZ, MANUEL

Carrera	Plan	Ingreso	Estado
LIC. EN EDUCACION FISICA	2017	16/03/2017	En curso

CURSOS (Incluye pasantías, seminarios, trabajos)

ACTUACIÓN: **35 aprobaciones**
46 actividades rendidas

EXÁMENES (Incluye exámenes parciales)

ACTUACIÓN: **13 aprobaciones**
26 actividades rendidas

PROMEDIO DE APROBACIONES: 8.19

No incluye actividades "Sin nota" ni reprobaciones

PROMEDIO GENERAL: 7.02

No incluye actividades "Sin nota"

A partir del 27/08/2014, para el cálculo de los promedios de notas, las U.C. que se repiten por aportar créditos a más de un área temática, se contabilizan una única vez. Tampoco se contabilizan los resultados *NA.



Olga Castro
OLGA CASTRO
ADMINISTRATIVA III
BEDELIA ISEF

*Controlado contra
Notas a la Fecha
Nov. 2022.*

Código de verificación: **SGAE-ESCP-L9J5NPOF** Válido hasta: **14/01/2023**

Verificar en: <https://bedelias.udelar.edu.uy/verificar>

REFERENCIAS

Escala de Notas: Mínima Nota: 0 Mínima Nota Aprobación: 5 Máxima Nota: 12
Generación de Actividades: Cambio de Plan (*CP), Reválida (*R), No Acumula (*NA)

Página 5 de 5



UNIVERSIDAD DE LA REPÚBLICA URUGUAY

SECCIÓN BEDELÍA
SOLICITUD DE
TRASLADO

Montevideo

SEDE REGIONAL

27

DIA

09

MES

2022

AÑO

Quien suscribe:

Manuel Olid Gomez

NOMBRE Y APELLIDO

C.I.:

4.874.386-0

solicita iniciar trámite de traslado a la sede ISEF

Maldonado

para cursar:

AÑO: (marcar con una cruz lo que corresponda) 2°

3°

4°

COMPLETO: SI

NO (en este caso escribir qué materias desea cursar)

ASIGNATURAS:

x SEMINARIO
x 2 DEPORTES - VOLEIBOL
- NATACION II
- FUTBOL



SECCIÓN BEDELÍA
SOLICITUD DE
TRASLADO

MOTIVOS:

Por motivos de costos se me imposibilita seguir pagando un alquiler en Montevideo. Al vivir en LA PAZ (URUGUAY), cuento con la posibilidad de disponer de un departamento, a su vez me quedarán dos materias y 12 tesis. Adjunto certificado de nacimiento

DOCUMENTACIÓN ADJUNTA

Constancia Laboral BPS

Certificación Médica

Otros

DATOS DEL SOLICITANTE

098655804

TELÉFONO / CELULAR

olidmanu@hotmail.com

CORREO ELECTRÓNICO

[Signature] Manuel Ovid

Para ser llenado en Bedelía

Fecha de Recepción del trámite 29/09/2022

Funcionario NONA ALBERT

29/9/2022

CA7AA583-669A-4BD8-ACA5-3243D7AE9887.jpeg

Antel

08:48



e-Ticket Cré...





OLID, OSCAR
AVDA ROCHA 0001 SN
ANTONIOPOLIS - CP 27462-01820

ROCHA

MEDIDOR Nro.0011901458
OFICINA COMERCIAL, 8 LA PALOMA de la Iglesia - cas avda del nautico.

TIPO DE DOCUMENTO
e-Ticket Crédito

Nº de Cuenta
7551530000

Vencimiento
08/10/2022

Nº de Factura	Fecha de Emisión	Próx. Vencimiento	Detalle de Facturación																																												
N 1164605	22/09/2022	08/11/2022	<table border="1" style="width: 100%; border-collapse: collapse;"> <thead> <tr> <th>CONCEPTO</th> <th>IMPORTE</th> </tr> </thead> <tbody> <tr><td>CARGO FLUJO</td><td>236,90</td></tr> <tr><td>CARGO POTENCIA CONTRATADA 2.200 kW x \$74,00</td><td>162,80</td></tr> <tr><td>CARGO ENERGÍA MENSUAL 1er Escalon 100.000 kWh x \$6,196</td><td>619,00</td></tr> <tr><td>2do Escalon 107.000 kWh x \$7,796</td><td>830,96</td></tr> <tr><td>Bonificación envío de factura por e-mail</td><td>-23,00</td></tr> <tr><td>OTROS CONCEPTOS</td><td></td></tr> <tr><td>Alumbrado Público</td><td>341,08</td></tr> <tr><td>Multa F M 0086112 Vto 06/09/2022</td><td>298,46</td></tr> <tr><td>Recargo F M 8050652 Vto 08/08/2022</td><td>34,85</td></tr> <tr><td>Recargo Alumbrado Publico</td><td>4,10</td></tr> <tr><td>Multa Alumbrado Publico</td><td>38,64</td></tr> <tr><td>SUBTOTALES</td><td></td></tr> <tr><td>Importe No Gravado</td><td>216,00</td></tr> <tr><td>Importe Gravado 22%</td><td>1.946,60</td></tr> <tr><td>IVA Tasa Básica 22%</td><td>428,23</td></tr> <tr><td>Rondeo</td><td>0,25</td></tr> <tr><td>Total</td><td>2.590,08</td></tr> <tr><td>Cobranza</td><td>364,02</td></tr> <tr><td>TOTAL CARGOS DEL MES</td><td>2.575,90</td></tr> <tr><td>DEUDA ANTERIOR</td><td>3.373,90</td></tr> <tr><td>IMPORTE TOTAL</td><td>\$6.348,00</td></tr> </tbody> </table>	CONCEPTO	IMPORTE	CARGO FLUJO	236,90	CARGO POTENCIA CONTRATADA 2.200 kW x \$74,00	162,80	CARGO ENERGÍA MENSUAL 1er Escalon 100.000 kWh x \$6,196	619,00	2do Escalon 107.000 kWh x \$7,796	830,96	Bonificación envío de factura por e-mail	-23,00	OTROS CONCEPTOS		Alumbrado Público	341,08	Multa F M 0086112 Vto 06/09/2022	298,46	Recargo F M 8050652 Vto 08/08/2022	34,85	Recargo Alumbrado Publico	4,10	Multa Alumbrado Publico	38,64	SUBTOTALES		Importe No Gravado	216,00	Importe Gravado 22%	1.946,60	IVA Tasa Básica 22%	428,23	Rondeo	0,25	Total	2.590,08	Cobranza	364,02	TOTAL CARGOS DEL MES	2.575,90	DEUDA ANTERIOR	3.373,90	IMPORTE TOTAL	\$6.348,00
CONCEPTO	IMPORTE																																														
CARGO FLUJO	236,90																																														
CARGO POTENCIA CONTRATADA 2.200 kW x \$74,00	162,80																																														
CARGO ENERGÍA MENSUAL 1er Escalon 100.000 kWh x \$6,196	619,00																																														
2do Escalon 107.000 kWh x \$7,796	830,96																																														
Bonificación envío de factura por e-mail	-23,00																																														
OTROS CONCEPTOS																																															
Alumbrado Público	341,08																																														
Multa F M 0086112 Vto 06/09/2022	298,46																																														
Recargo F M 8050652 Vto 08/08/2022	34,85																																														
Recargo Alumbrado Publico	4,10																																														
Multa Alumbrado Publico	38,64																																														
SUBTOTALES																																															
Importe No Gravado	216,00																																														
Importe Gravado 22%	1.946,60																																														
IVA Tasa Básica 22%	428,23																																														
Rondeo	0,25																																														
Total	2.590,08																																														
Cobranza	364,02																																														
TOTAL CARGOS DEL MES	2.575,90																																														
DEUDA ANTERIOR	3.373,90																																														
IMPORTE TOTAL	\$6.348,00																																														

Información de Medidores	
Med. R11801458	Activo
Letras Anterior	130
Letras Actual	227
Consumo (kWh)	207
Tipo de Lectura	Regular

Evolución en el Consumo Eléctrico

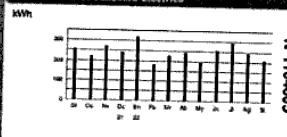

Este mes su consumo eléctrico promedio ha superado el valor de 100 kWh.

Res. 237/2014: Puede verificar comprobos en www.ute.com.uy, IVA al día libre en CAE: 9022103003, Rango de CAE: N 1800001 200000, Fecha de vto: 23-09-2024

Importe Total

Referencia de Pago: **75515300004**

Importe: **\$6.348,00**

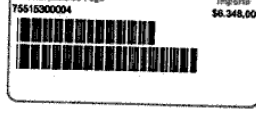

Cargos del Mes

Referencia de Pago: **75515300004756394260015**

Importe: **\$2.976,00**



SN 1164605000000194660

RESERVADO



Ministerio del Interior

Sistema de Gestión de Seguridad Pública

Novedad Nº 15655365

CERTIFICADO DE VECINDAD

	JEF. POLICIA ROCHA
	RCH - COMISARIA 11 - sec11.rocha@minterior.gub.uy - Tel: (0479) 6017
	Sub Comisario MARIO ANDRES CORREA SOSA

Fecha y Hora del Evento

Ocurrido el: 28/09/2022 13:34

Conocimiento de la Policía: 28/09/2022 13:34

28/09/2022 13:36

Ubicación Geográfica del Evento

Dpto: ROCHA Localidad: ARACHANIA

Barrio: Jurisdicción: COMISARIA 11

Calle: av. rocha entre calle 7 y 8 - Antonipolis Nº: Apto: Bis:

Entre calles:

Cursa/Block: Senda:

RESERVADO

 **Ministerio del Interior**

Sistema de Gestión de Seguridad Pública

Denunciantes

1492A568

Nombre: MANUEL OLID GOMEZ
 Cédula de Identidad: 48743860 Origen: URUGUAY
 Nacionalidad: URUGUAYO
 Fecha Nacimiento: 28/04/1995 Edad: 27 Sexo: MASCULINO
 Edad al momento del Hecho: _____

Estado Civil: _____ Ocupación: ESTUDIANTE Situación: EN LIBERTAD
 Vehículo Matrícula: _____ Espirometría: _____
 Test de Drogas: _____

Domicilio: av rocha entre calle 7 y 8 - Antonópolis
 Teléfono: _____ Celular: 098655804

Escolaridad: _____
 Señal: _____
 Vestimenta: _____
 Descripción: _____
 Dentadura: _____

Partes Involucrados

Partes involucrados

Partes involucrados

Partes involucrados

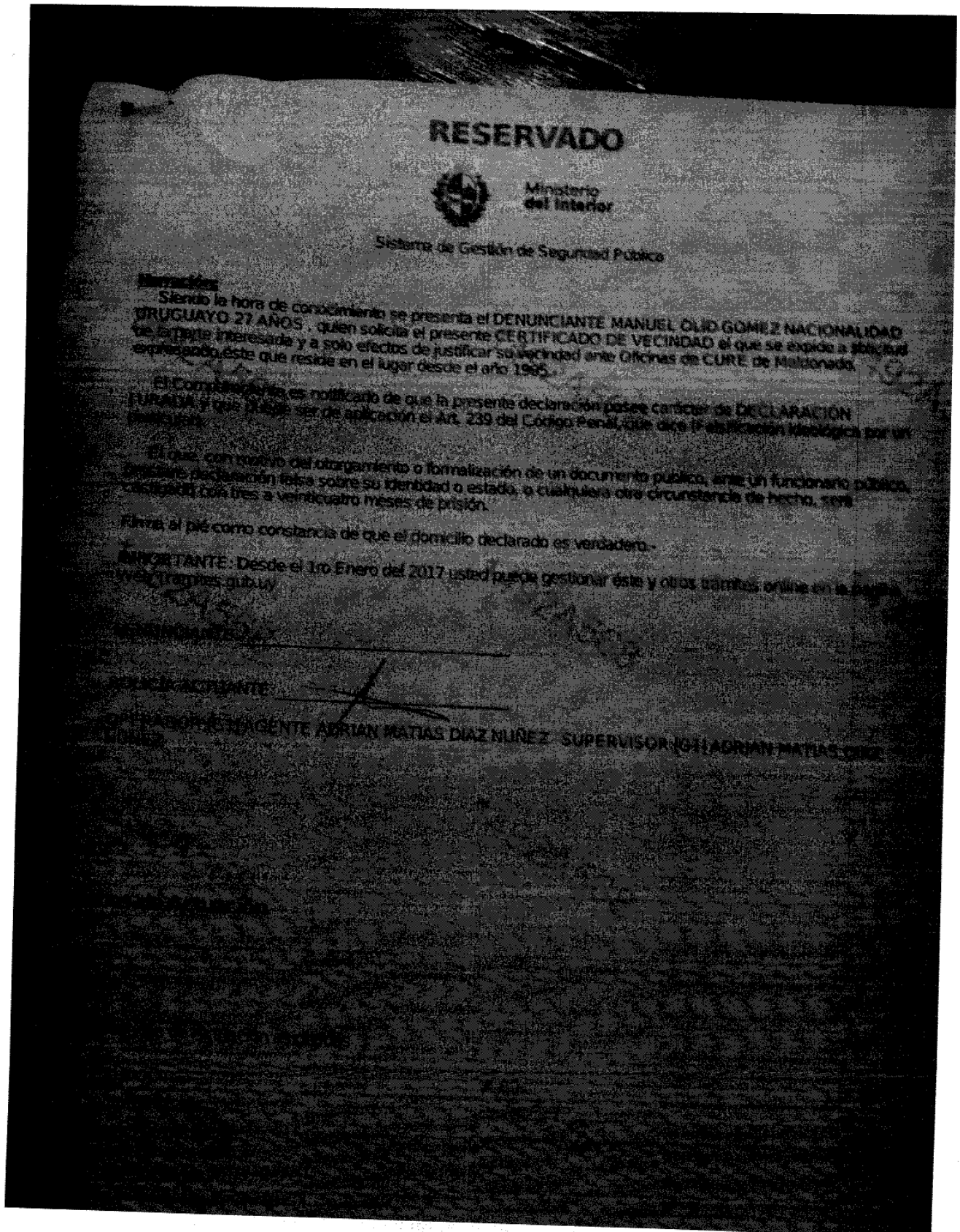

Antel

08:48



e-Ticket Cré...



TRABLAIDO MANUEL DID 4874386-0.



OLID, OSCAR
AVDA ROCHA 0001 SN

TIPO DE DOCUMENTO
e-Ticket Crédito

ADMINISTRACION NACIONAL DE ELECTRICIDAD
PARAGUAY 2011 - Administración - R.U.J. 2107797/2011/1

ANTONIOPOLIS - CP 27482-01820

Nº de Cuenta

7551530000



TELEGESTIONES
Servicio para todo el país
0800 1930
Desde cualquier celular
***1930**
Desde cualquier celular

ROCHA

Vencimiento

06/10/2022

MEDIDOR Nro.00911901458
OFICINA COMERCIAL II LA PALOMA De la Iglesia casi avda del navioC.

Nº de Factura	Fecha de Emisión	Próx. Vencimiento	Detalle de Facturación	
N 1184605	22/09/2022	06/11/2022	CONCEPTO	IMPORTE
Titular de la Cuenta			CARGO FIJO	238,90
OLID, OSCAR			CARGO POTENCIA CONTRATADA	
CONSUMIDOR FINAL			2.200 kW x \$74,00	162,80
Dirección del Servicio			CARGO ENERGÍA MENSUAL	
AVDA ROCHA 0001 SN			1er Escalón 100,000 kWh x \$5,196	619,60
ANTONIOPOLIS			2do Escalón 107,000 kWh x \$7,766	830,96
Acuerdo de Servicio			Bonificación envío de factura por e-mail	-23,00
7551530685			OTROS CONCEPTOS	
Periodo de Consumo Eléctrico			Alumbrado Público	341,08
22/09/2022 a 22/09/2022			Multa F M 0000112 Vto 06/09/2022	298,46
Tarifa Aplicada			Recargo F M 0002052 Vto 08/08/2022	34,68
Residencial Simple			Recargo Alumbrado Publico	4,10
Tipo de Zona Eléctrica			Multa Alumbrado Publico	38,84
ADT 2 - Urbana				
densidad media				
2,2				
Consumo Actual (kWh)				
207				
Tipo de Letra				
Med 011901458				
Activo				
120				
Lectura Actual				
227				
Consumo (kWh)				
207				
Tipo de Letra				
Regular				
Información de Medidores				
Subtotales				
Importe No Gravado			215,80	
Importe Gravado 22%			1.946,50	
IVA Tasa Básica 22%			428,23	
Redondeo			0,35	
Total			2.590,88	
Cobranza			384,02	
TOTAL CARGOS DEL MES			2.975,00	
DEUDA ANTERIOR			3.373,00	
IMPORTE TOTAL			\$6.348,00	
Evolución en el Consumo Eléctrico				
kWh				
EN ESTE MES SU CONSUMO ELÉCTRICO PROMEDIO HA REPRESENTADO 270 KWh POR DIA				

Res. 3378/2014. Puede verificar comprobantes en www.ute.com.py. FGA al día No. de CAE: 80221528403. Range de CAE: N 100001 200000. Fecha de vto. 23-08-2024

Importe Total

Referencia de Pago: 75515300004

Importe: \$6.348,00

Cargos del Mes

Referencia de Pago: 75515300004755394288015

Importe: \$2.975,00

N 1184605

SN 1184605000000194605

	Expediente Nro. 008460-000270-22 Actuación 2	Oficina: BEDELIA MALDONADO - CURE Fecha Recibido: 24/11/2022 Estado: Cursado
--	---	---

TEXTO

Enviado por correo electrónico a Coordinación de carrera el 29 de noviembre de 2022.

13/12/2022.

Se da pase a Secretaría de Comisiones de ISEF según lo solicitado el día de ayer en el correo que se anexa.

Alejandra Comesaña

Firmado electrónicamente por Alejandra Cecilia Comesana Capocasale el 13/12/2022 12:41:49.
--

Nombre Anexo	Tamaño	Fecha
Correo de Sec de Comisiones 12dic2022.pdf	21 KB	13/12/2022 12:40:45

Zimbra:

<https://correo.cure.edu.uy/zimbra/h/printmessage?id...>

Zimbra:

bedelia-maldonado@cure.edu.uy

Re: Traslados

De : Secretaría Comisiones ISEF <secretariacomisionesisef@gmail.com>

lun, 12 de dic de 2022 18:46

Asunto : Re: Traslados**Para :** Diego Alsina <dmam1989@gmail.com>, Cristina Jorges <adm.isefcure@gmail.com>, bedelia-maldonado@cure.edu.uy

Buenas tardes.

Agradezco envíen por Eexpe los siguientes expedientes a 008455 Secretaria Comisiones ISEF, para poder agregarle el Acta de CCL CURE y enviarlos a CD.

008460-000272-22

008460-000270-22

008460-000263-22

Saludos.

Juan Carlos.

El vie, 9 dic 2022 a las 11:49, Diego Alsina (<dmam1989@gmail.com>) escribió:

Buenas!

Les enviamos el acta de la CCL del CURE, fecha 8/12, con la sugerencia de aprobación de los traslados de tres estudiantes a la sede del CURE la consideración a la próxima CD del ISEF.

Adjunto:

Acta de la CCL

Agradezco acusen recibo

Saludos

--

Lic. Diego Alsina

Coordinador de Carreras

Instituto Superior de Educación Física

Centro Universitario Regional Este

	Expediente Nro. 008460-000270-22 Actuación 3	Oficina: SECCIÓN SECRETARÍA DE COMISIONES ASESORAS - CENTRO MONTEVIDEO - ISEF Fecha Recibido: 13/12/2022 Estado: Cursado
--	---	--

TEXTO

Montevideo, 13 de diciembre de 2022.

Se adjunta Acta 19 de fecha 08 de diciembre de 2022 de Comisión Cogobernada de Carrera Local de ISEF-CURE, donde consta acuerdo por traslado del estudiante en punto 2a.

Pase a Comisión Directiva para su consideración.

Firmado electrónicamente por JUAN CARLOS BELLORA AVILA el 13/12/2022 13:20:08.
--

Nombre Anexo	Tamaño	Fecha
Acta 19 (1).pdf	441 KB	13/12/2022 13:12:39



Instituto Superior
de Educación Física
UNIVERSIDAD DE LA REPÚBLICA

Comisión de Carreras Local
ISEF CURE
Acta N°19/2022
8 de diciembre

Asistencia

Orden docente: Alejandra Rodríguez(t); Ignacio Mirabal (t)

Orden estudiantil: Alejandro Correa (t); Manuel Abaira (s); Camila Quijano (s);
Pía Rossano (s).

Coordinación: Diego Alsina, Cristina Jorges (secretaría).

Orden del día

1. Proyección horaria semestre impar 2023.
2. Solicitudes de traslado. a) Solicitud de Manuel Olid Gómez, C.I 4874386-0; b) Facundo Salvador García Guglielmelli C.I 5.283.881-1; c) Laura Soledad Velazco Volpe, C.I 4.560.035-0.
3. Solicitudes especiales de inscripción a la Licenciatura. Expedientes 301100-000039-22 y 301410-000044-22.
4. Oferta de pasantías verano 2023.
5. Solicitud examen libre extraordinario para estudiantes que están por egresar.

Resoluciones

1.
Se aprueba la propuesta de horarios para el semestre impar 2023. Se encomienda a Coordinación el envío de la propuesta a ser considerada por Comisión Directiva junto con las notas de los departamentos de Salud respecto a la situación del P4 de Iniciación a la Investigación. Del Departamento de Deportes respecto a la baja en la oferta del Seminario de deportes y rendimiento y del Departamento de Prácticas corporales sobre la situación de Teoría de la Educación, Teoría de la Educación Física, Ritmo y Danza y Teorías del Aprendizaje y el Sujeto.

2.
a) Se propone aprobar la solicitud de traslado del estudiante Manuel Olid Gómez, C.I 4874386-0 de La Licenciatura en Ed. Física, desde la Sede Montevideo hacia Sede Maldonado y de acuerdo a la solicitud presentada a partir del expediente N° 008460-000270-22 teniendo en cuenta que cumple con los requisitos establecidos en la resolución 4 del 29/11/2019 (exp.N° 008100-000728-19).

b) Se propone aprobar la solicitud de traslado del estudiante de La Licenciatura



Montevideo
Parque Batlle s/n
24800 102 - 2486 1866

Malvín Norte
Rambla Euskal Erría 4101
25265873

Maldonado CURE
Tacuarembó esq. Av. Aparicio Saravia
4225 5326 (telefax)

Rivera CUR
Ituzaingó 667
462 26313

Paysandú CUP
Florida 1065
4723 8342-int 107



**Instituto Superior
de Educación Física**
UNIVERSIDAD DE LA REPÚBLICA

en Ed. Física, Facundo Salvador García Guglielmelli C.I 5.283.881-1 desde la Sede Montevideo hacia Sede Maldonado y de acuerdo a la solicitud presentada a partir del expediente N° 008460-000272-22 teniendo en cuenta que cumple con los requisitos establecidos en la resolución 4 del 29/11/2019 (exp.N° 008100-000728-19).

c) Se propone enviar a consideración de Comisión Directiva con el visto bueno para su aprobación la solicitud de traslado de la estudiante Laura Soledad Velazco Volpe, C.I 4.560.035-0 de La Licenciatura en Ed. Física, desde la Sede Montevideo hacia Sede Maldonado. Motiva dicha solicitud cambio de residencia por trabajo, se presenta certificado laboral, pero no cumple con los requisitos establecidos en la resolución 4 del 29/11/2019 (exp.N° 008100-000728-19). La solicitud fue presentada mediante el expediente N° 008460-000263-22.

3.

Se resuelve mantener en el orden del día las solicitudes especiales de inscripción a la Licenciatura, de acuerdo a los expedientes N.º 301100-000039-22 y 301410-000044-22.

4.

Se toma conocimiento de la oferta y el período de inscripciones al programa de pasantías de verano del 12 al 23 de diciembre.

5.

Se resuelve aprobar el envío de la solicitud excepcional a Cogobernada del Departamento de Prácticas Corporales para atender dicha situación y con ánimo de no retrasar el tránsito educativo teniendo en cuenta que se trata de tres estudiantes para los que representa la última UC para egresar.



UNIVERSIDAD
DE LA REPÚBLICA
URUGUAY

Montevideo
Parque Batlle s/n
24800 102 - 2486 1866

Malvín Norte
Rambla Euskal Erría 4101
25265873

Maldonado CURE
Tacuarembó esq. Av. Aparicio Saravia
4225 5326 (telefax)

Rivera CUR
Ituzaingó 667
462 26313

Paysandú CUP
Florida 1065
4723 8342-int 107

Diego Alsina
Coordinador de Carreras
ISEF CURE

5092 734-7
ALEJANDRO CORREA

Ignacio Mirabal

Ignacio Mirabal
Orden docente

Alejandro Rodríguez

	Expediente Nro. 008460-000270-22 Actuación 4	Oficina: SECCIÓN SECRETARÍA A COMISIÓN DIRECTIVA - CENTRO MONTEVIDEO - ISEF Fecha Recibido: 13/12/2022 Estado: Para Actuar
--	---	---

TEXTO